

GUIDE D'INSTALLATION

NOUVEAU téléverseur
CareLink^{MC} Personal

Téléverser vos données dans
CareLink pour collaborer
plus facilement avec votre
équipe de soins de santé

Veillez visiter notre site
Web CareLink Personal au
www.carelink.minimed.eu*

TÉLÉVERSEZ LES DONNÉES DE VOTRE POMPE À L'AVANCE POUR AMÉLIORER VOS CONSULTATIONS SUR LE DIABÈTE.



De NOUVELLES étapes
simplifiées pour ajouter
votre appareil et
téléverser des données.



Mieux comprendre vos
tendances glycémiques



Collaborer avec votre
équipe de soins de santé.

COMMENCEZ EN TÉLÉCHARGEANT LES FICHIERS D'INSTALLATION DU NOUVEAU TÉLÉVERSEUR

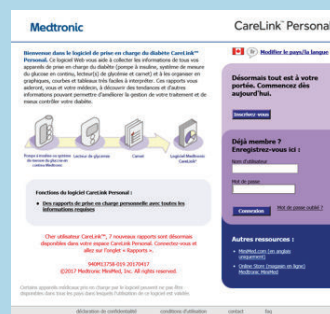

1 Visitez notre site Web :
www.carelink.minimed.eu

- Changez le pays pour Canada
- Sélectionnez la langue appropriée (anglais/français)
- Si vous n'avez pas de compte personnel, veuillez cliquer sur Inscrivez-vous et créer un compte.

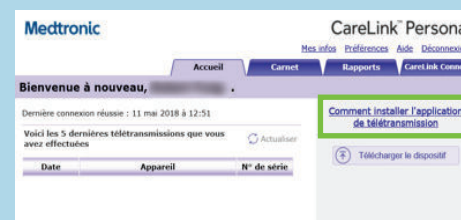

2 Connectez-vous
Cliquez sur « Comment installer »



3 Cliquez sur le lien de téléchargement

APRÈS L'AVOIR TÉLÉCHARGÉ, INSTALLEZ LE TÉLÉVERSEUR

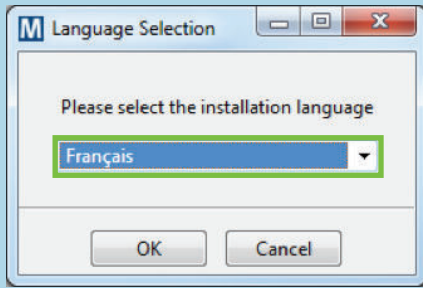

1 Choisissez votre langue

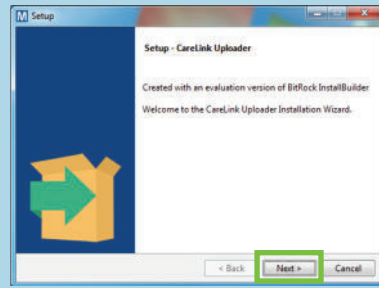

2 Cliquez sur « Suivant »

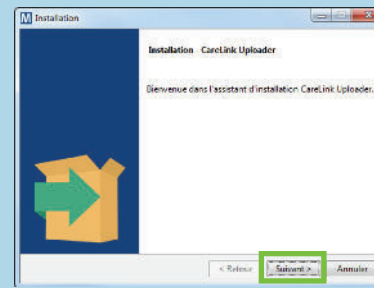

3 Cliquez sur « Suivant »

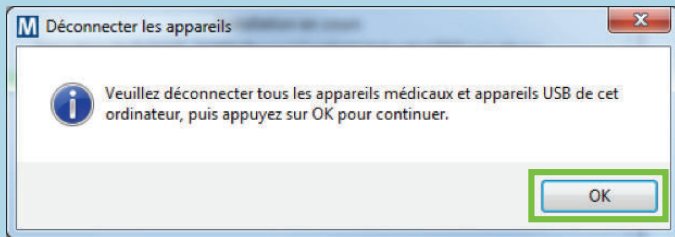

- 4**
- Assurez-vous que votre lecteur n'est PAS branché et cliquez sur « OK »
 - Cliquez sur « Terminer » pour terminer l'installation

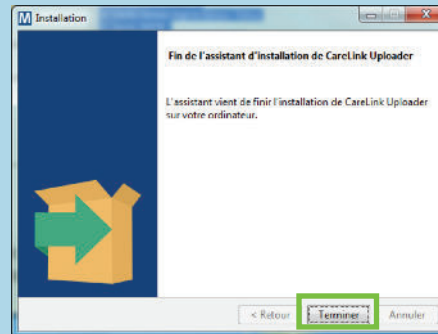

5 Cliquez sur « Terminer » pour terminer l'installation

VOUS ÊTES MAINTENANT PRÊT À TÉLÉVERSER VOS DONNÉES

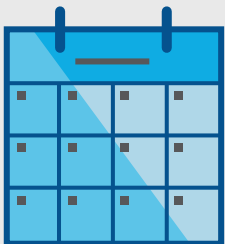

1 Téléversez vos données fréquemment

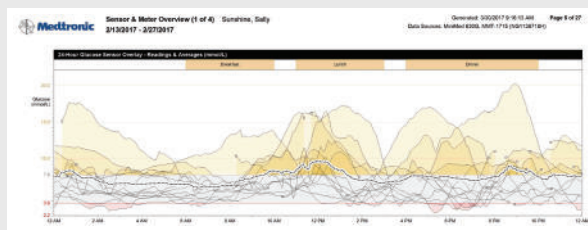

- 2** Évaluez les améliorations
- Examinez les tendances
 - Vérifiez le temps passé dans la plage d'objectifs
 - Préparez vos questions



3 Reliez vos données au système de votre équipe de soins de santé lors de votre prochain rendez-vous

GUIDE D'INSTALLATION

NOUVEAU téléverseur CareLink^{MC} Personal

Information de sécurité : logiciel CareLink^{MC}

Le logiciel CareLink est destiné à être utilisé comme outil complémentaire dans la prise en charge de votre diabète, et NON comme source unique à laquelle vous fier. Pour obtenir de plus amples renseignements, veuillez consulter le guide de l'utilisateur au www.carelink.minimed.eu*

* Les produits figurant sur ce site Web pourraient ne pas avoir été approuvés dans votre pays. Veuillez communiquer avec votre société affiliée locale pour de plus amples renseignements.

© Medtronic, 2018. Tous droits réservés. Medtronic, le logo de Medtronic et la devise « Plus loin, ensemble » sont des marques de commerce de Medtronic. Les marques de tiers sont des marques de commerce de leurs propriétaires respectifs.

Medtronic

Medtronic Canada
99, rue Hereford
Brampton (Ontario)
L6Y 0R3

Tél. : 1-800-284-4416

medtronicdiabete.ca